

Dimensions

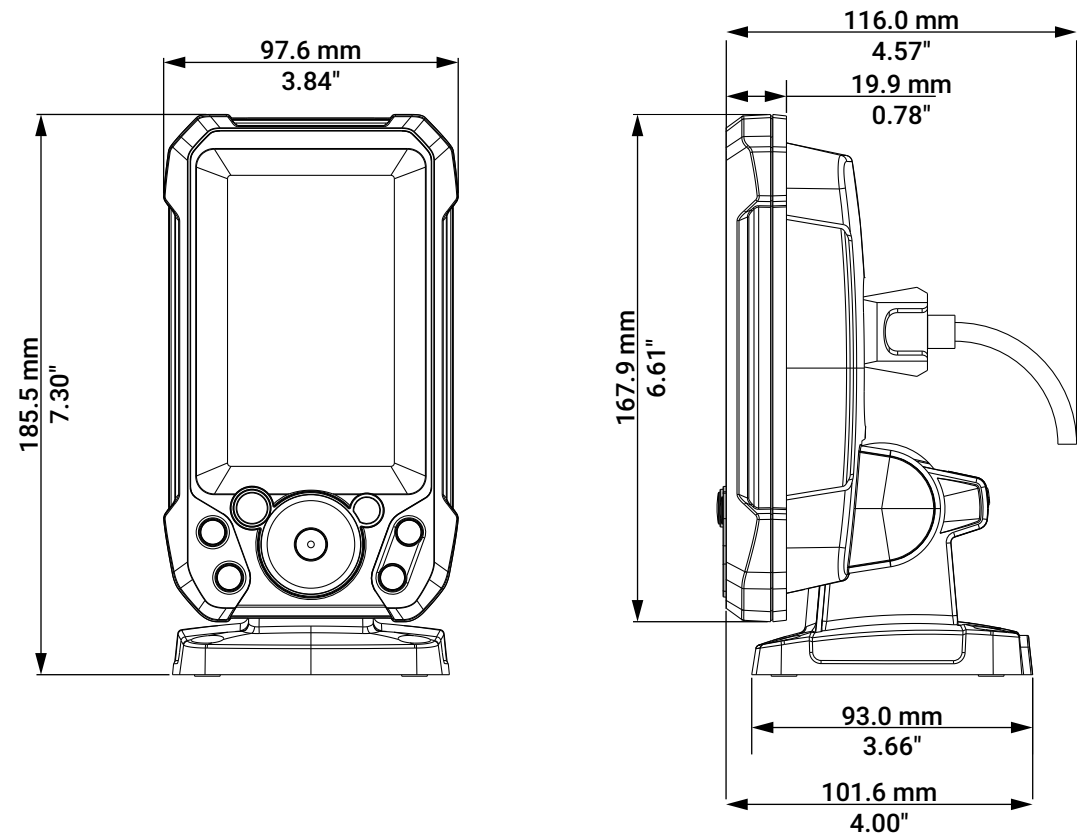

Caractéristiques techniques

Écran	Résolution	272 x 480
	Angles de vision en degrés	80° haut/bas/gauche/droite
Électricité	Tension d'alimentation	12 V CC (10,4 - 17 V CC)
	Consommation d'énergie (max.)	2,34 W (195 mA à 12 V CC)
	Ampérage recommandé du fusible	3 A
Interface/connectivité	Sondeur	1 port (compatible avec la sonde Bullet Skimmer)
Environnement	Température de fonctionnement	De -15 °C à 55 °C (de 5 °F à 131 °F)
	Température de stockage	De -20°C à 60°C (de 4°F à 140°F)
	Indice d'étanchéité	IPX7
Physique	Poids (écran seul)	0,28 kg (0,624 lb)
	Type de montage	Montage sur tableau de bord ou avec l'étrier

Accessoires

Les accessoires suivants sont vendus séparément et disponibles auprès de votre détaillant local.

	Capot de protection d'écran	000-16248-001
	Kit de joints de tableau de bord	000-16252-001

Marques

®Reg. U.S. Pat. & Tm. Off et ™ marques de droit commun.
Rendez-vous sur www.navico.com/intellectual-property pour consulter les droits de marque de Navico Group et des entités subsidiaires dans le monde.

- Navico® est une marque de Navico Group.
- Lowrance® est une marque de Navico Group.
- EAGLE® est une marque de Navico Group.



www.lowrance.com

LOWRANCE®

EAGLE® 4x
Guide d'installation
et gabarit

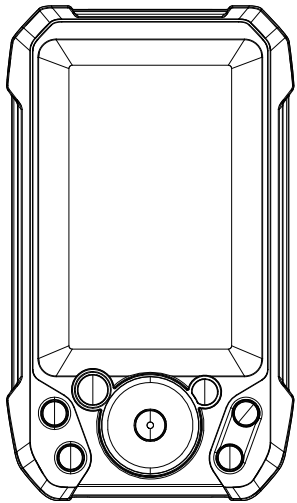

Contenu de la boîte

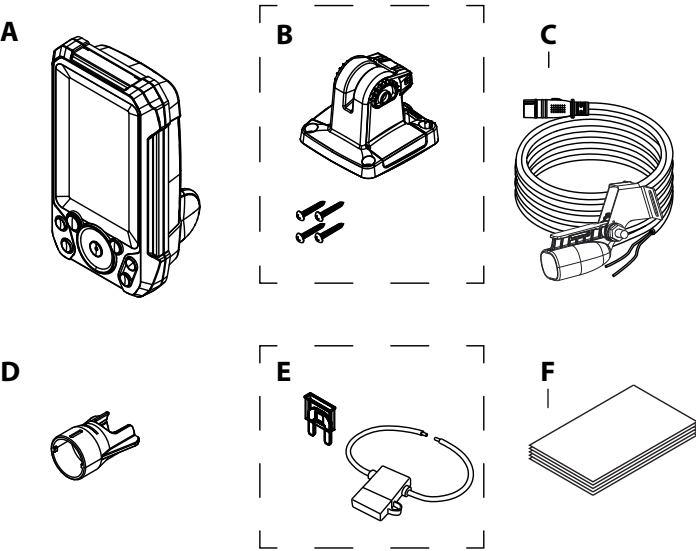

- A Afficheur Eagle 4x
- B Kit d'étrier
- C Sonde Bullet Skimmer
- D Bague de serrage de câble
- E Fusible et porte-fusible
- F Documentation

Montage avec l'étrier

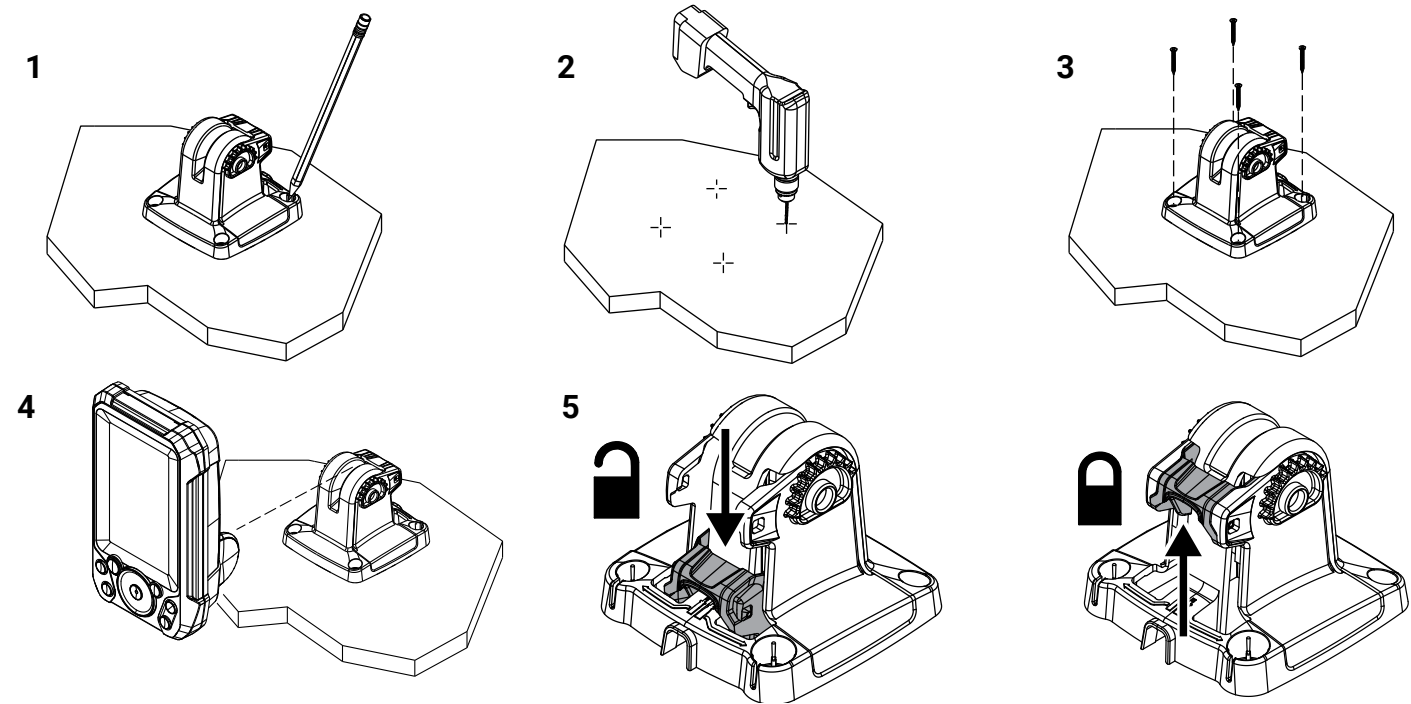

⚠ AVERTISSEMENT : Portez toujours des lunettes de protection, un masque antipoussière et des protections auriculaires appropriés lors des opérations de perçage, de découpe ou de ponçage. N'oubliez pas de vérifier l'envers de toutes les surfaces lors du perçage ou de la découpe.

Trous de guidage recommandés

Matériaux souples/durs	Ø 3,8 – 4,8 mm (3/16")
------------------------	------------------------

Montage sur tableau de bord

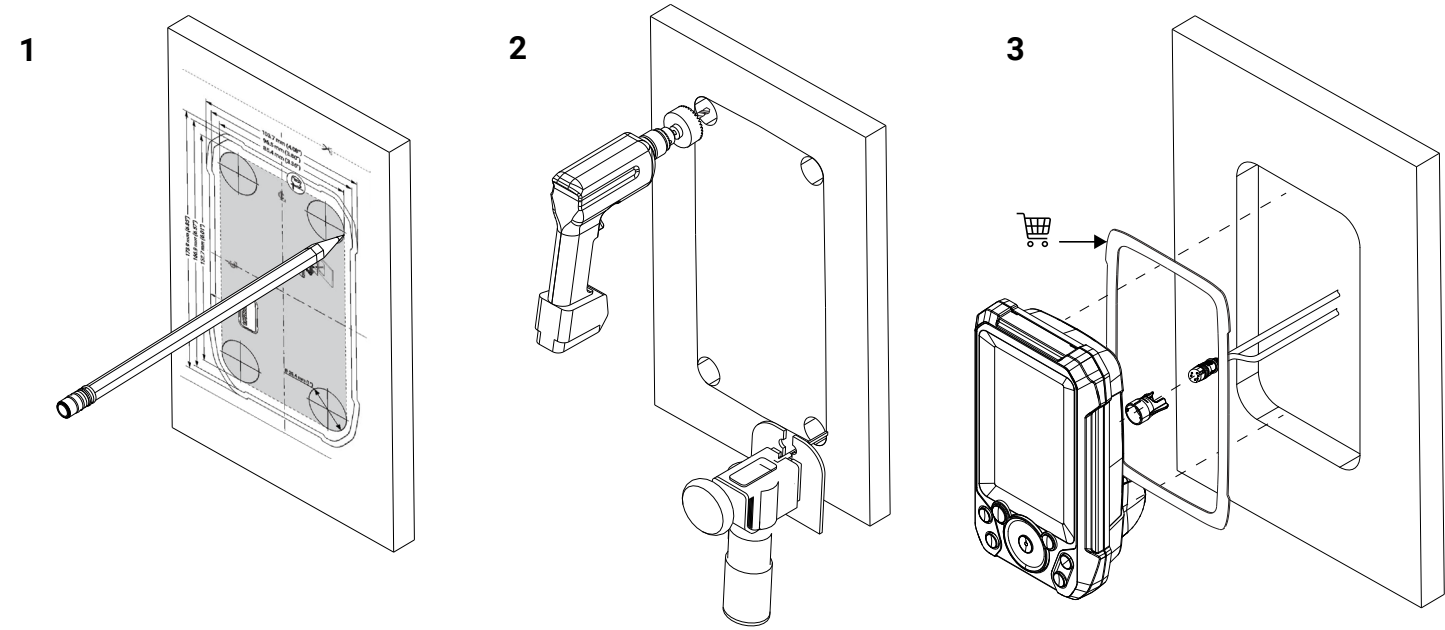

Câblage

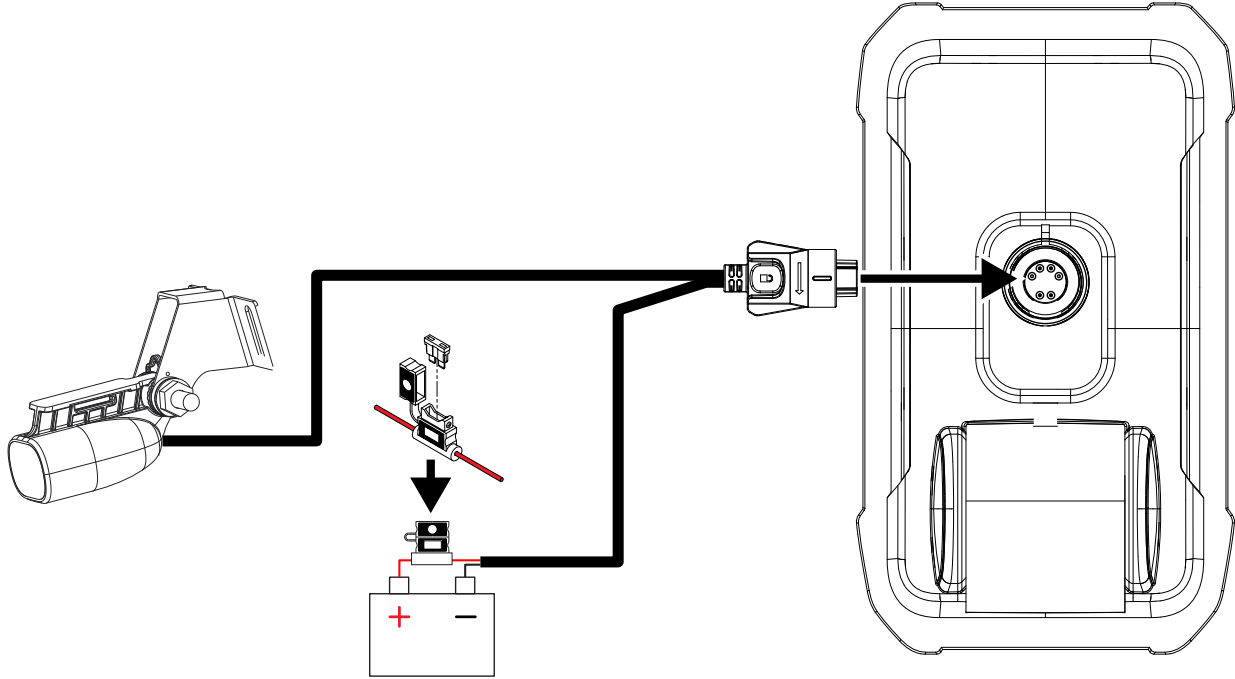

Bague de serrage de câble

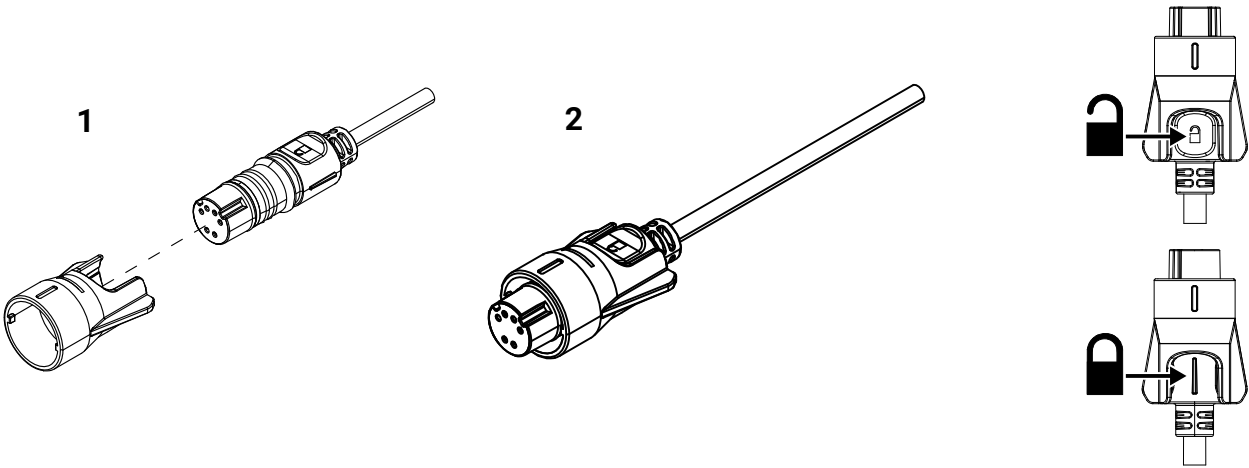

Mounting template



- EN Do not resize this mounting template if printing.
- DE Ändern Sie beim Ausdrucken nicht die Größe dieser Montagevorlage.
- ES No cambie el tamaño de esta plantilla de montaje si va a imprimirla.
- FI Älä muuta kiinnitysmallin kokoa tulostettaessa.
- FR Ne redimensionnez pas ce gabarit en cas d'impression.
- IT Non cambiare le dimensioni della dima di montaggio nel caso si decida di stamparla.
- NL Pas het formaat van deze montagesjabloon niet aan als u hem afdrukt.
- NO Ikke endre størrelsen på denne monteringsmallen hvis den skrives ut.
- PT Se imprimir este modelo de montagem, não o redimensione.
- SV Ändra inte storlek på monteringsmallen vid utskrift.
- ZH 如果打印, 请勿调整此安装模板的大小。

**1:1**
A3: 420 mm x 297 mm
(16.54"x 11.69")

- * Suncover sold separately
Capot de protection d'écran vendu séparément
SKU: 000-16248-001
- * Dash gasket sold separately
Joint de tableau de bord vendu séparément
SKU: 000-16252-001
www.lowrance.com/dealer-locator

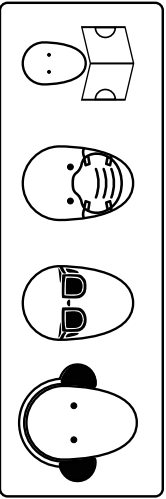

Maximum curve of the dash
Courbe maximale du tiret
0.5 mm (0.02")

